



Randonnée : à Château-Guibert sur le sentier du lac du Marillet

**Et si nous sortions prendre l'air, dimanche 24 septembre 2023 après-midi,
- pour une randonnée pédestre d'environ 10 km, sur le sentier du lac du Marillet.
Nombre limité de participants, dans le respect des consignes sanitaires.**

" La commune de Château-Guibert provient de la fusion de trois communes en 1827 : Bellenoue, Corbaon et Château-Guibert, dont, aujourd'hui, le gentilé est castelguibertins.

Bellenoue était le siège d'une ancienne abbaye près de laquelle s'élevait le château des Clemenceau de la Serrie dont le plus célèbre fut François Joseph, écrivain et graveur du XVIIIe siècle.

Près de l'ancienne église de Corbaon s'élevait la Commanderie de Billy dépendant de l'ordre de Malte. Quant à la seigneurie des Roches Bigot, elle se trouvait dans l'apanage de Monsieur de Trudaine (extrait du guide touristique 2001 "Le pays Mareuillais").

La fusion au XIXe siècle des paroisses explique pourquoi notre Eglise n'a "que 100 ans".

La revue n°11 de 1987 "au fil du Lay" retrace notre histoire.

Le Bourg de Château-Guibert est entouré par les eaux de la Moinie et du Tourteron lui donnant l'allure d'une presqu'île, depuis l'aménagement du Marillet et de son affluent La Moinie par un grand chantier de deux barrages qui dura de 1983 à 1987.

L'étendue de son lac, 125 hectares et sa réserve de 7 200 000 m³, en font le deuxième barrage de notre département. Cette réserve d'eau importante permet d'irriguer les terres limitrophes et d'alimenter l'usine de traitement du Marillet. L'eau traitée est refoulée vers le réservoir de la Choletière situé à La Mainborgère (capacité de 5 000 m³ avec une cuve d'une circonférence de 42 mètres). " [Lire plus ...](#)



[La presqu'île du bourg de Château-Guibert et le lac de la Moinie et du Tourteron \(Vendée\)](#)

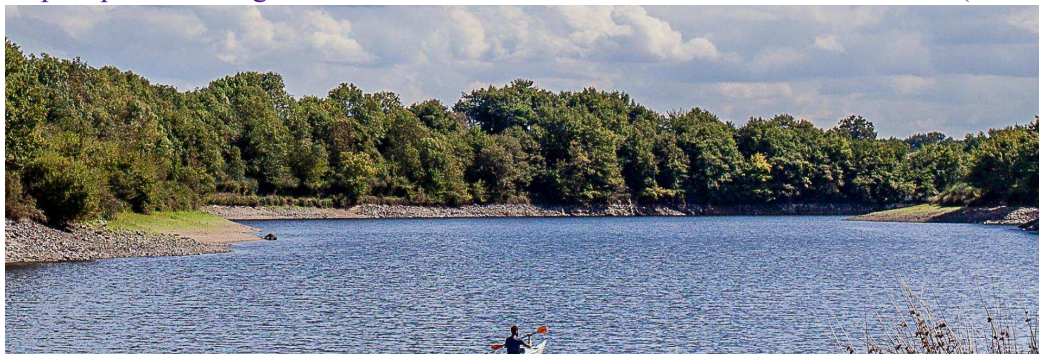

[Le lac du Marillet \(Vendée\)](#)

Rendez-vous à :

- **13h30, parking du Marché, rue du Bout de Ville, La Ferrière.**

- **13h30, place Françoise-Dolto, l'Angelmière, La Roche-sur-Yon.**

- **OU 14h00, parking de Bellenoue, 24 Rue de Bellenoue, 85320 Château-Guibert.**

Inscription obligatoire avant le vendredi 22 septembre : Philippe : 02 51 46 04 71 ; Jean-Pierre : 09.75.87.31.04

Tarifs : 1,50 € pour les adultes et 2,50 € pour le covoiturage, gratuit pour les enfants de - 14 ans.

A 17h00, Boisson offerte à la fin de la randonnée.

Retour pour 18h00 La Roche-sur-Yon, et La Ferrière.

Apporter votre gobelet, votre masque.

Adhésion annuelle 2023 : familiale 15 €, individuelle 10 €

Page créée le 19/09/2023, modifiée le 22/09/2023

Le site "<http://decouvr.yon.online.fr>" est créé et géré par les bénévoles de

Découvr'Yon Association de Loisirs et de Détente du Pays Yonnais